

# Formulaire de demande d'activation du port P1

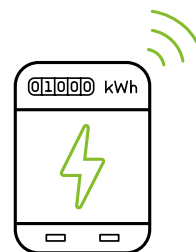

Afin de garantir que l'activation du port P1 est bien demandée par le titulaire du contrat, merci de compléter et signer le formulaire ci-joint, puis de nous le retourner.

Veuillez remplir toutes les informations ci-dessous afin de demander l'activation du port P1 de votre compteur intelligent.

## Informations du client

Nom et prénom : \_\_\_\_\_

Adresse de l'installation : \_\_\_\_\_

Numéro de client : \_\_\_\_\_  
(disponible sur la facture d'électricité)

Numéro d'abonnement : \_\_\_\_\_  
(disponible sur la facture d'électricité)

Numéro de Téléphone : \_\_\_\_\_

Adresse e-mail : \_\_\_\_\_

Numéro de compteur : LGZ \_\_\_\_\_

J'accepte les **conditions générales**

J'accepte de recevoir des informations techniques sur l'état du réseau de distribution d'Oiken, les services, actualités et offres d'Oiken.

**En signant ce formulaire, je confirme être le titulaire du contrat pour le site mentionné ci-dessus et je demande l'activation du port P1 de mon compteur.**

Lieu et date / Signature : \_\_\_\_\_

**Merci d'envoyer ce formulaire complété à [smartmeter@oiken.ch](mailto:smartmeter@oiken.ch)  
ou par courrier postal à l'adresse indiquée en bas de page.**

## Localisation du numéro de compteur

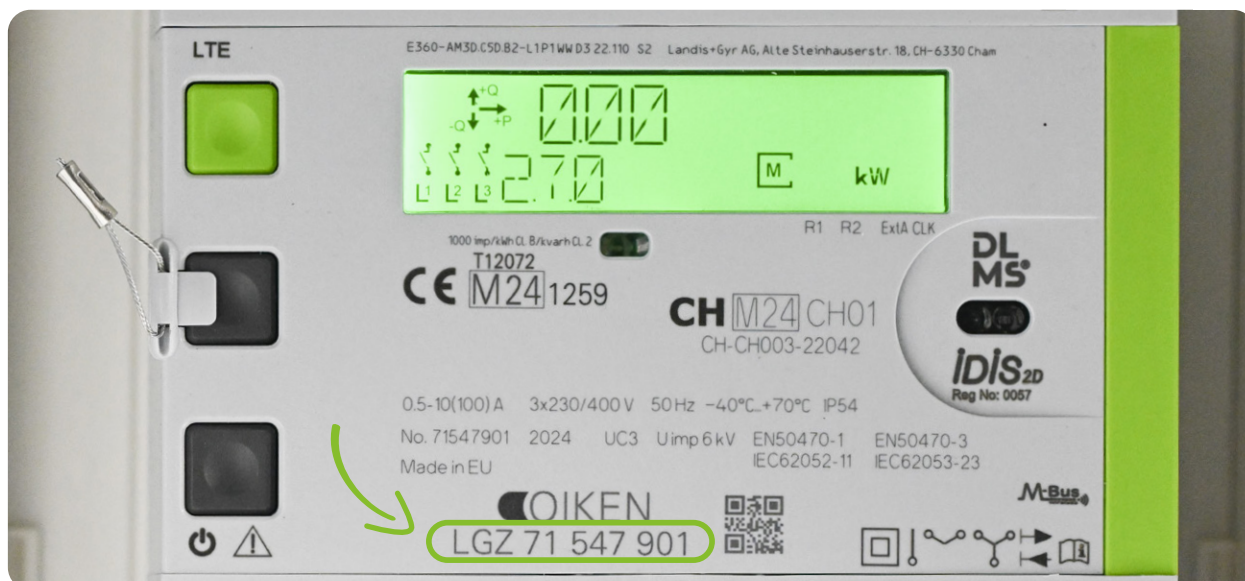

## Remarque

Dans certains cas spécifiques, les paramètres du PORT-PI peuvent être modifiés.

La configuration par défaut est la suivante :

- Mode : DSMR, intervalle de mesure : 5 sec
- Alimentation : 5V activée

Si une autre configuration est requise, veuillez sélectionner l'option appropriée ci-dessous :

- Mode : DSMR, Intervalle de mesure : 10 sec
- Mode : DLMS (IDIS mode).